【基本情報】

職員等の男女比率	男性：24%　女性76%
職員等の平均年齢	38.9歳
拠点	福岡県
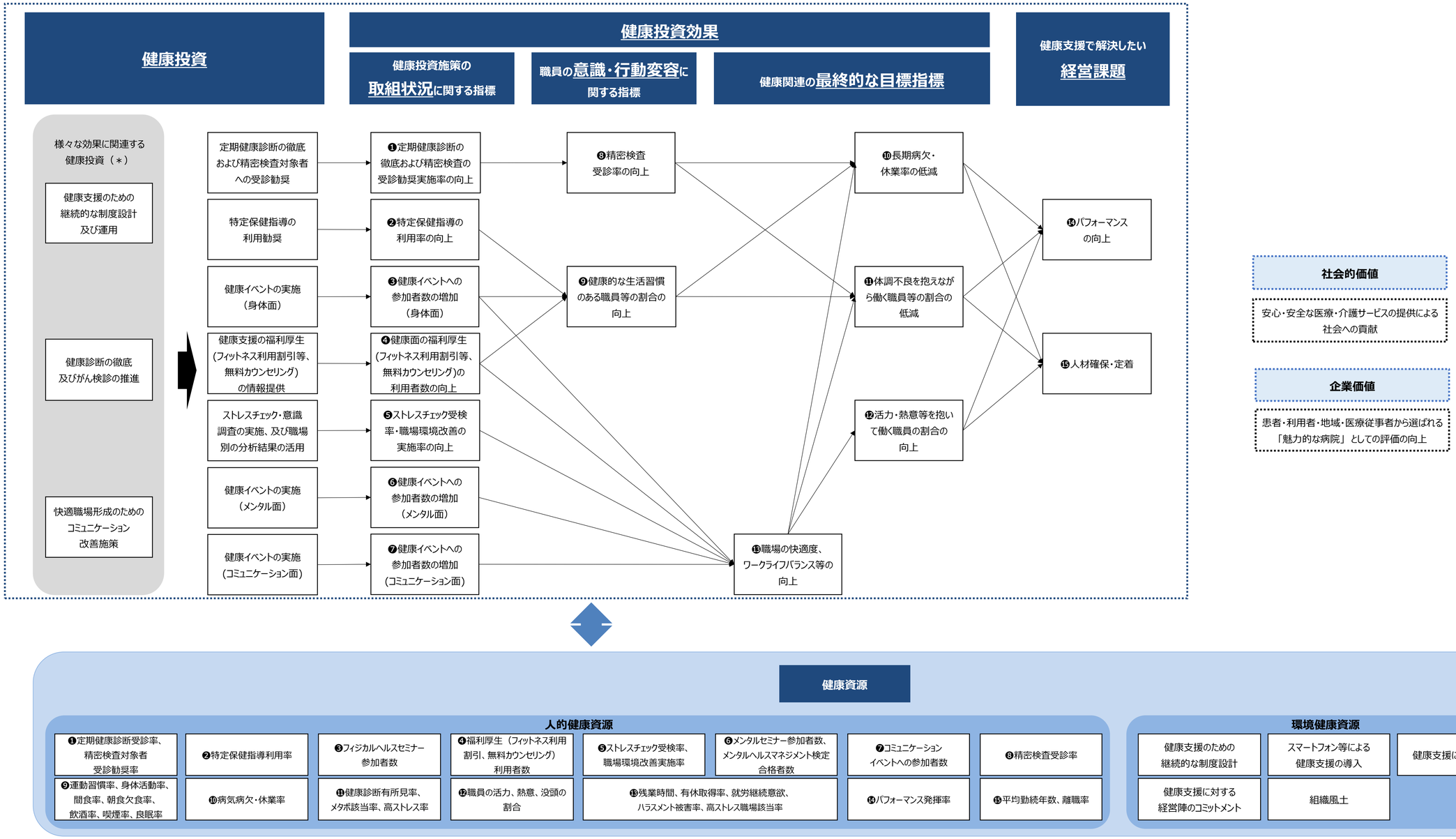
【社会医療法人福西会　健康支援戦略マップ】